

物件名 **ホームアライブ新大阪フロント**
(フレスランス新大阪ステーションフロント)

交通	地下鉄御堂筋線 線	新大阪 駅	徒歩	2 分
	東海道本線 線	東淀川 駅	徒歩	9 分
	阪急京都線 線	崇禅寺 駅	徒歩	12 分
備考	・周辺コンビニ多数アリ ・新大阪駅徒歩1分 ・オートロック完備			
所在地	〒533-0033 大阪市東淀川区東中島1-18-26			
構造	鉄骨鉄筋コンクリート造 15 階建			
完成	H 17 年 9 月	間取	1K	

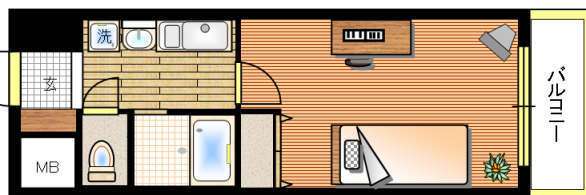

◇外観◇



※略図につき現状優先とします。

☆☆最寄り駅からマンションまで☆☆
 新大阪駅 東口出て大城ビルの前の道を
 ドムール新大阪の方角へ真っ直ぐ
 突き当りを左折しその次の突き当たりを
 右折。右手にあります

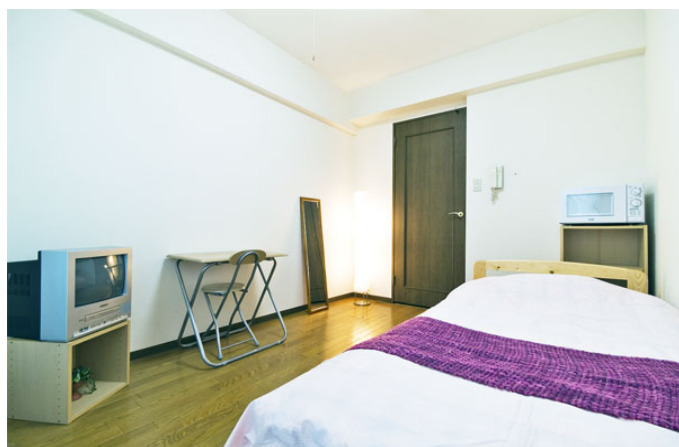

※注意事項

- ・お二人様入居の場合も設備は
お一人様分となります。
悪しからずご了承ください。
- ・必要書類をいただいておりますので、
ご予約時にご確認ください。

設 備	<input type="radio"/> オートロック	<input checked="" type="checkbox"/> コインランドリー	<input checked="" type="checkbox"/> スタンド	消 耗 品	<input type="radio"/> ティッシュペーパー	<input checked="" type="checkbox"/> シャンプー	
	<input type="radio"/> エレベーター	<input type="radio"/> 下駄箱	<input type="radio"/> 机・イス		<input type="radio"/> トイレトペーパー	<input checked="" type="checkbox"/> ボディーソープ	
	<input type="radio"/> インターホン	<input type="radio"/> エアコン	<input checked="" type="checkbox"/> テーブル		<input type="radio"/> ゴミ袋	<input type="radio"/> 食器洗剤	
	<input type="radio"/> モニターホン	<input type="radio"/> 冷蔵庫	<input checked="" type="checkbox"/> 座イス		<input type="radio"/> 歯ブラシ	<input type="radio"/> 食器洗いスポンジ	
	<input checked="" type="checkbox"/> 電気給湯器	<input type="radio"/> 電子レンジ	<input type="radio"/> 宅配ボックス		<input type="radio"/> タオル(1枚)	<input type="radio"/> 風呂洗剤	
	<input type="radio"/> ガス給湯器	<input type="radio"/> テレビ	<input type="radio"/> ゴミ箱		<input type="radio"/> バスタオル(1枚)	<input type="radio"/> 風呂洗いスポンジ	
	<input checked="" type="checkbox"/> 電気コンロ	<input type="radio"/> ビデオ	<input type="radio"/> 灰皿		※数日分ご用意しております。補充・交換は致しません。(電球を含む)		
	<input type="radio"/> ガスコンロ	<input type="radio"/> 洗濯機	<input type="radio"/> カーテン		オ プ シ ヨ ン	<input type="radio"/> 二人入居(ベッド・布団のご用意はできません)	
	<input type="radio"/> フローリング	<input type="radio"/> 掃除機	<input type="radio"/> バスマット				
	<input type="radio"/> パルコニー	<input type="radio"/> ドライヤー	<input type="radio"/> 食器セット				
	<input type="radio"/> セパレート	<input type="radio"/> 目覚時計	<input type="radio"/> 調理セット				
	<input type="radio"/> クローゼット	<input checked="" type="checkbox"/> ポット	<input type="radio"/> やかん				

◇チェックイン◇ : 午後3時から午後7時の間に現地からお電話にてご連絡ください。
 ◇チェックアウト◇ : 午前10時までにご退室いただき、カギはドアポストに入れた後、ご連絡ください。