

物件名 **ホームアライブ阿倍野昭和町**
(フレスランス阿倍野阪南町)

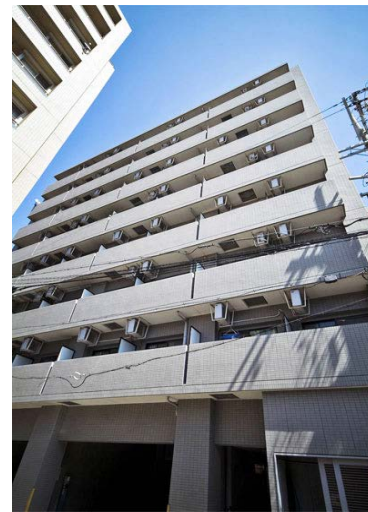

◇外観◇

交通	御堂筋線 昭和町駅 徒歩 4分
	谷町線 文の里駅 徒歩 7分
	阪堺電気軌道・上町線 松虫駅 徒歩 8分
備考	・昭和町駅～天王寺駅まで1駅3分 ・難波駅まで4駅10分 ・梅田へも電車で1本19分
所在地	〒545-0021 大阪市阿倍野区阪南町2丁目7-24
構造	鉄筋コンクリート造 8階建
完成	H 12年3月 間取 1K



☆☆最寄り駅からマンションまで☆☆
昭和町駅4番出口から松虫通りを8番ラーメン方面へ、潮崎眼科の向かいです。

※注意事項

- ・お二人様入居の場合も、設備はお一人様分となります。悪しからずご了承ください。
- ・必要書類をいただいておりますので、ご予約時にご確認ください。



※略図につき現状優先とします。



設 備	<input type="radio"/> オートロック	<input checked="" type="radio"/> コインランドリー	<input checked="" type="radio"/> スタンド	消 耗 品	<input type="radio"/> ティッシュペーパー	<input checked="" type="radio"/> シャンプー
	<input type="radio"/> エレベーター	<input type="radio"/> 下駄箱	<input type="radio"/> 机・イス		<input type="radio"/> トイレトペーパー	<input checked="" type="radio"/> ボディーソープ
	<input type="radio"/> インターホン	<input type="radio"/> エアコン	<input checked="" type="radio"/> テーブル		<input type="radio"/> ゴミ袋(1枚)	<input type="radio"/> 食器洗剤
	<input checked="" type="radio"/> モニターホン	<input type="radio"/> 冷蔵庫	<input checked="" type="radio"/> 座イス		<input type="radio"/> 歯ブラシ(1本)	<input type="radio"/> 食器洗いスポンジ
	<input checked="" type="radio"/> 電気給湯器	<input type="radio"/> 電子レンジ	<input checked="" type="radio"/> 洋服かけ		<input type="radio"/> タオル(1枚)	<input type="radio"/> 風呂洗剤
	<input type="radio"/> ガス給湯器	<input type="radio"/> テレビ	<input type="radio"/> ゴミ箱		<input type="radio"/> バスタオル(1枚)	<input type="radio"/> 風呂洗いスポンジ
	<input checked="" type="radio"/> 電気コンロ	<input checked="" type="radio"/> DVDプレーヤー	<input type="radio"/> 灰皿		※数日分ご用意しております。補充・交換は致しません。(電球を含む)	
	<input type="radio"/> ガスコンロ	<input type="radio"/> 洗濯機	<input type="radio"/> カーテン		オ プ シ ヨ ン	<input type="radio"/> 二人入居(ベッド・布団のご用意はできません)
	<input type="radio"/> フローリング	<input type="radio"/> 掃除機	<input type="radio"/> バスマット			
	<input type="radio"/> パルコニー	<input type="radio"/> ドライヤー	<input type="radio"/> 食器セット			
<input type="radio"/> セパレート	<input type="radio"/> 目覚時計	<input type="radio"/> 調理セット				
<input type="radio"/> クローゼット	<input checked="" type="radio"/> ポット	<input type="radio"/> やかん				

- ◇チェックイン◇ : ご入居日の午後3時以降、現地ポスト前よりお電話にてご連絡ください。
- ◇チェックアウト◇ : ご退去日の午前10時までにご退室いただき、カギをドアポストに入れた後、ご連絡下さい