

物件名 **ホームアライブ野田阪神駅前**
(エスリード野田阪神駅前)

交通	阪神本線	野田駅	徒歩	3分
	千日前線	野田阪神駅	徒歩	10分
	東西線	海老江駅	徒歩	11分
備考	・23時まで営業の、大型スーパーが目前です。 ・平成17年築のセパレート物件。オートロックあり			
所在地	〒553-0001 大阪市福島区海老江1丁目4-9			
構造	鉄筋コンクリート造 12階建			
完成	H 17年6月	間取	1K	



◇外観◇

☆☆最寄り駅からマンションまで☆☆
 ・阪神本線野田阪神駅からAEONへ。そのままAEONを過ぎ公園手前の角を右折、すぐ左側にあります。



※略図につき現状優先とします。

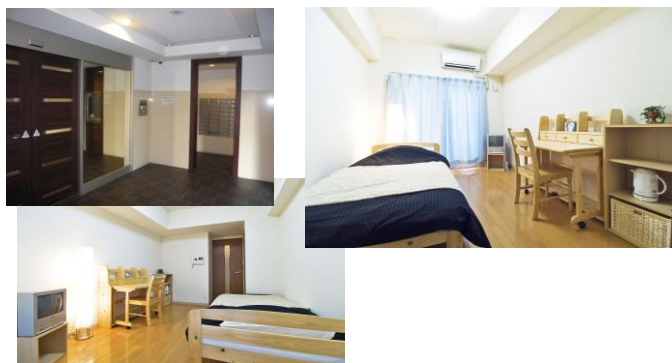

※注意事項

- ・お二人様入居の場合も設備は
お一人様分となります。
悪しからずご了承ください。
- ・必要書類をいただいておりますので、
ご予約時にご確認ください。

設 備	<input type="checkbox"/> オートロック	<input type="checkbox"/> シャンプードレッサー	<input checked="" type="checkbox"/> スタンド	消 耗 品	<input type="checkbox"/> ティッシュペーパー	<input checked="" type="checkbox"/> シャンプー	
	<input type="checkbox"/> エレベーター	<input type="checkbox"/> 下駄箱	<input type="checkbox"/> 机・イス		<input type="checkbox"/> トイレトペーパー	<input checked="" type="checkbox"/> ボディーソープ	
	<input type="checkbox"/> インターホン	<input type="checkbox"/> エアコン	<input checked="" type="checkbox"/> テーブル		<input type="checkbox"/> ゴミ袋(1枚)	<input type="checkbox"/> 食器洗剤	
	<input checked="" type="checkbox"/> モニターホン	<input type="checkbox"/> 2ドア冷蔵庫	<input checked="" type="checkbox"/> 座イス		<input type="checkbox"/> 歯ブラシ(1本)	<input type="checkbox"/> 食器洗いスポンジ	
	<input checked="" type="checkbox"/> 電気給湯器	<input type="checkbox"/> 電子レンジ	<input type="checkbox"/> シャンプードレッサー		<input type="checkbox"/> タオル(1枚)	<input type="checkbox"/> 風呂洗剤	
	<input type="checkbox"/> ガス給湯器	<input type="checkbox"/> テレビ	<input type="checkbox"/> ゴミ箱		<input type="checkbox"/> パスタオル(1枚)	<input type="checkbox"/> 風呂洗いスポンジ	
	<input checked="" type="checkbox"/> 電気コンロ	<input checked="" type="checkbox"/> DVD・ビデオ	<input checked="" type="checkbox"/> 灰皿		※数日分をご用意しております。補充・交換は致しません。(電球を含む)		
	<input type="checkbox"/> ガスコンロ	<input type="checkbox"/> 洗濯機	<input type="checkbox"/> カーテン		オ プ シ ヨ ン	<input type="checkbox"/> 二人入居(ベッド・布団のご用意はできません)	
	<input type="checkbox"/> フローリング	<input type="checkbox"/> 掃除機	<input type="checkbox"/> バスマット				
	<input type="checkbox"/> バルコニー	<input type="checkbox"/> ドライヤー	<input type="checkbox"/> 食器セット				
<input type="checkbox"/> セパレート	<input type="checkbox"/> 目覚時計	<input type="checkbox"/> 調理セット					
<input type="checkbox"/> クローゼット	<input checked="" type="checkbox"/> ポット	<input type="checkbox"/> やかん					

◇チェックイン◇ : ご入居日午後3時以降、現地ポスト前からお電話にてご連絡ください。

◇チェックアウト◇ : ご退去日午前10時までに退室いただき、カギをポストに入れた後、ご連絡ください。