

物件名 **ホームアライフ梅田新道**
(エスリード梅田新道)

交通	JR東西線	北新地駅	徒歩	5分
	地下鉄谷町線	東梅田駅	徒歩	5分
	JR東海道線	大阪駅	徒歩	7分
備考	・大阪の中心、梅田に立地 ・JR東海道線大阪駅～新大阪駅まで、新快速約5分 ・阪神、阪急、地下鉄各線梅田駅徒歩圏内！			
所在地	〒530-0047 大阪市北区西天満4丁目11-2			
構造	鉄筋コンクリート造		12階建	
完成	H 9年12月	間取	1K	

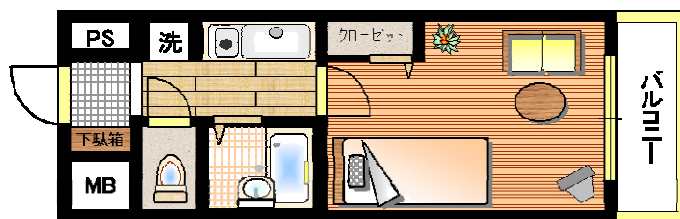

※略図につき現状優先とします。

～最寄駅からマンションまで～
 JR北新地駅 11-23番出口からまっすぐ、
 『梅田新道』・『梅新東』交差点をわたり右に。
 1つ目曲り角を左に曲がり左手の梅新イーストホテルをこえ
 さらにまっすぐ、左手にあります。

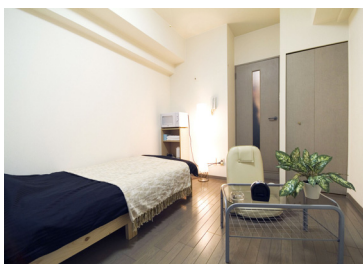

※注意事項

- ・お二人様入居の場合も設備は
お一人様分となります。
悪しからずご了承ください。
- ・必要書類をいただいておりますので、
ご予約時にご確認ください。

設 備	<input type="radio"/> オートロック	<input checked="" type="radio"/> コインランドリー	<input checked="" type="radio"/> スタンド	消 耗 品	<input type="radio"/> ティッシュペーパー	<input checked="" type="radio"/> シャンプー	
	<input type="radio"/> エレベーター	<input type="radio"/> 下駄箱	<input checked="" type="radio"/> 机・イス		<input type="radio"/> トイレトペーパー	<input checked="" type="radio"/> ボディーソープ	
	<input type="radio"/> インターホン	<input type="radio"/> エアコン	<input type="radio"/> テーブル		<input type="radio"/> ゴミ袋	<input type="radio"/> 食器洗剤	
	<input checked="" type="radio"/> モニターホン	<input type="radio"/> 冷蔵庫	<input type="radio"/> ソファ		<input type="radio"/> 歯ブラシ	<input type="radio"/> 食器洗いスポンジ	
	<input checked="" type="radio"/> 電気給湯器	<input type="radio"/> 電子レンジ	<input checked="" type="radio"/> 洋服かけ		<input type="radio"/> タオル(1枚)	<input type="radio"/> 風呂洗剤	
	<input type="radio"/> ガス給湯器	<input type="radio"/> テレビ	<input type="radio"/> ゴミ箱		<input type="radio"/> パスタオル(1枚)	<input type="radio"/> 風呂洗いスポンジ	
	<input type="radio"/> 電気コンロ	<input type="radio"/> ビデオ	<input type="radio"/> 灰皿		※数日分をご用意しております。補充・交換は致しません。(電球を含む)		
	<input checked="" type="radio"/> ガスコンロ	<input type="radio"/> 洗濯機	<input type="radio"/> カーテン		オ プ シ ヨ ン	<input type="radio"/> 二人入居(ベッド・布団のご用意はできません)	
	<input type="radio"/> フローリング	<input type="radio"/> 掃除機	<input type="radio"/> バスマット			<input checked="" type="radio"/> 自転車(数に限りがありますので、要確認)	
	<input type="radio"/> バルコニー	<input type="radio"/> ドライヤー	<input type="radio"/> 食器セット			<input checked="" type="radio"/> レンタルバイク(最寄店の紹介)	
	<input type="radio"/> セパレート	<input type="radio"/> 目覚時計	<input type="radio"/> 調理セット				
	<input type="radio"/> クローゼット	<input type="radio"/> ポット	<input checked="" type="radio"/> やかん				

◇チェックイン◇ : 午後3時から午後7時の間に現地からお電話にてご連絡ください。
 ◇チェックアウト◇ : 午前10時までにご退室いただき、カギはドアポストに入れた後、ご連絡ください。