

物件名 **ホームアライブ新梅田**
(エスリード新梅田)

交通	JR各線 大阪駅 徒歩 9分
	阪急・御堂筋線 梅田駅 徒歩 10分
	阪神・四ツ橋線 梅田・西梅田駅 徒歩 11分
備考	・梅田スカイビルまですぐ近く。 ・JR環状線「福島駅」まで徒歩10分くらいです。
所在地	〒531-0075 大阪市北区大淀南1丁目1-18
構造	鉄筋コンクリート造 9階建
完成	H 15年 9月 間取 1K

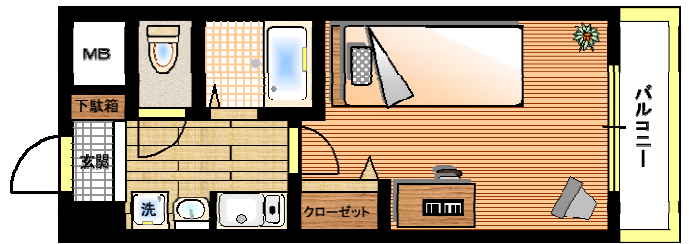

◇外観◇

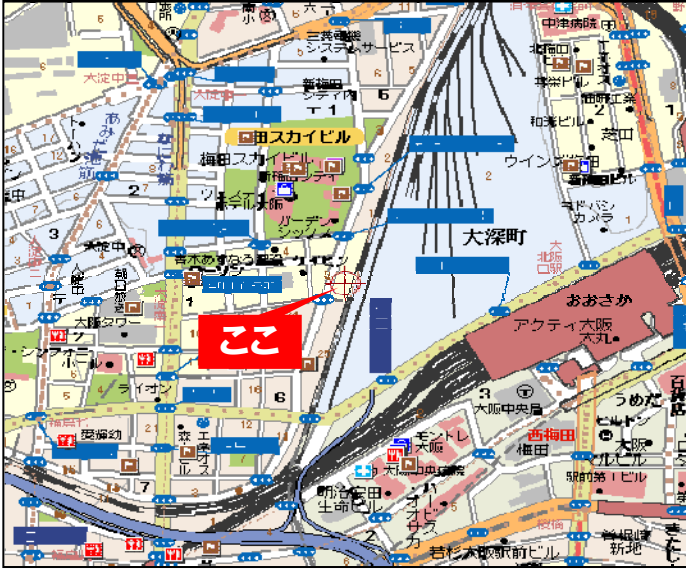

※略図につき現状優先とします。

☆☆最寄り駅からマンションまで☆☆
・JR大阪駅からヨドバシカメラへ。
ヨドバシカメラ裏の地下道をくぐり、
新梅田シティ交差点、焼き鳥屋の向かいです。

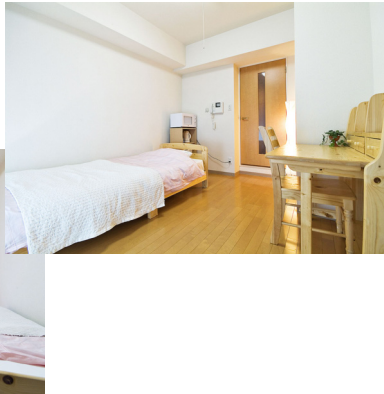

※注意事項

- ・お二人様入居の場合も設備は一人様分となります。悪しからずご了承ください。
- ・必要書類をいただいておりますのご予約時にご確認ください。

設 備	<input type="radio"/> オートロック	<input type="radio"/> シャンプードレッサー	<input checked="" type="checkbox"/> スタンド	消 耗 品	<input type="radio"/> ティッシュペーパー	<input checked="" type="checkbox"/> シャンプー
	<input type="radio"/> エレベーター	<input type="radio"/> 下駄箱	<input type="radio"/> 机・イス		<input type="radio"/> トイレtpペーパー	<input checked="" type="checkbox"/> ボディーソープ
	<input type="radio"/> インターホン	<input type="radio"/> エアコン	<input checked="" type="checkbox"/> テーブル		<input type="radio"/> ゴミ袋	<input type="radio"/> 食器洗剤
	<input checked="" type="checkbox"/> モニターホン	<input type="radio"/> 2ドア冷蔵庫	<input checked="" type="checkbox"/> 座イス		<input type="radio"/> 歯ブラシ	<input type="radio"/> 食器洗いスポンジ
	<input checked="" type="checkbox"/> 電気給湯器	<input type="radio"/> 電子レンジ	<input checked="" type="checkbox"/> パイプハンガー		<input type="radio"/> タオル(1枚)	<input type="radio"/> 風呂洗剤
	<input type="radio"/> ガス給湯器	<input type="radio"/> テレビ	<input type="radio"/> ゴミ箱		<input type="radio"/> バスタオル(1枚)	<input type="radio"/> 風呂洗いスポンジ
	<input checked="" type="checkbox"/> 電気コンロ	<input type="radio"/> ビデオ	<input type="radio"/> 灰皿		※数日分ご用意しております。補充・交換は致しません。(電球を含む)	
	<input type="radio"/> ガスコンロ	<input type="radio"/> 洗濯機	<input type="radio"/> カーテン		オ プ シ ヨ ン	<input type="radio"/> 二人入居(ベッド・布団のご用意はできません)
	<input type="radio"/> フローリング	<input type="radio"/> 掃除機	<input type="radio"/> バスマット			<input type="radio"/> 食器セット(数に限りがありますので、要確認)
	<input type="radio"/> バルコニー	<input type="radio"/> ドライヤー	<input type="radio"/> 食器セット			<input type="radio"/> 食器&調理セット(数に限りがありますので、要確認)
<input type="radio"/> セパレート	<input type="radio"/> 目覚時計	<input type="radio"/> 調理セット	<input checked="" type="checkbox"/> 自転車(数に限りがありますので、要確認)			
<input type="radio"/> クローゼット	<input type="radio"/> ポット	<input checked="" type="checkbox"/> やかん		<input checked="" type="checkbox"/> レンタルバイク(最寄店の紹介)		

◇チェックイン◇ : 午後3時から午後7時の間に現地からお電話にてご連絡ください。
◇チェックアウト◇ : 午前10時までにご退室いただき、カギをメールBOXIに入れた後、ご連絡ください。